

Este transportador de banda completamente pesado es una báscula integradora denominada de transportador incluido. Ha sido diseñada para pesar productos a granel* en los sectores de actividades de la industria extractiva, mineral, de la producción de abonos o fosfatos, agroindustrial, la industria del azúcar, la industria de la madera, y cualquier otro campo de actividad que transporte productos a granel.

La precisión accesible con una báscula integradora bajo banda depende de las características del transportador a equipar. Cuando las mismas son incompatibles con las reglas establecidas, la BT ofrece la alternativa perfecta para alcanzar la precisión deseada.

Efectivamente, el transportador pesado BT se integra en el circuito de mantenimiento, como resultado del transportador inapropiado para la instalación de la báscula bajo banda prevista. Esta infraestructura de pesaje continua BT reposa sobre captadores de galgas de tensiones y su precisión es función del entreje de tambores disponible.

Se puede utilizar para las transacciones comerciales gracias a la electrónica PRECIA MOLEN I 410 BS (fichas técnicas 04-41-81 FT y 04-41-82 FT) según las clases de exactitud reglamentarias siguientes:

| Clase de exactitud | Precisión (Porcentaje de la carga) |
|--------------------|---------------------------------------|
| 0,5 | +/- 0,25% |
| 1 | +/- 0,5% |
| 2 | +/- 1% |

Presentación general

El transportador pesado BT está compuesto por varios elementos:

- Un armazón portador de acero mecano-soldado rígido a instalar en un armazón metálico u hormigón.
- Un bastidor pesado constituido por largueros espaciados, equipado con estaciones de rodillos, que forman el transportador en canalón a 30°.
- Un dispositivo de articulación diseñado para transmitir las cargas alimentando el impacto de la alimentación de material.
- Uno o dos captadores de galgas de tensiones con piezas de montaje. La utilización de una chapa de tiro elimina las tensiones mecánicas que pudieran perturbar la medición del peso.

- ✓ Un conjunto de rodillos portadores y de remisión de tipo Mine.
- ✓ Un tambor de accionamiento montado en cojinetes de bolas y colocado en pie de transportador (banda de impulso).
- ✓ Un grupo motorreductor de accionamiento de velocidad constante con motor asíncrono y reductor de eje hueco.
- ✓ Un tambor de remisión montado en cojinetes de bolas y colocado en cabeza de transportador.
- ✓ Una banda lisa con carcasa textil: sintético, caucho, revestimiento anti-abrasión, auto-extinguible, anti-graso, etc.
- ✓ Un dispositivo de ajuste de la tensión de banda (con tornillo), colocado en pie de transportador.
- ✓ Un rascador de banda interior colocado en el hilo de retorno.
- ✓ Un rascador de banda tangencial bajo el tambor de descarga.
- ✓ Una copistería de alimentación con contrachapas de caucho, unida al bastidor y destinada a centrar el producto en la banda.
- ✓ Un dispositivo de medición de la velocidad de desfile de la banda del transportador.
- ✓ Un soporte de pesos patrones, integrado a la estructura del transportador que permite realizar fácilmente el calibrado dinámico en el sitio.
- ✓ Dos cajas de parada de emergencia fijadas de cada lado de la copistería de alimentación del transportador.
- ✓ Un dispositivo de bloqueo para el transporte y el montaje. Permite no dañar los captadores de peso y mantener unidas las dos partes, pesada y fija, de la báscula.

Ya que el transportador es totalmente pesado, no hay ninguna perturbación de la medición del peso relacionada con el desplazamiento del producto, en el ángulo de canalón o a la tensión de la banda.

Este diseño permite obtener una medición del peso preciso, seguro y repetitivo incluso en las condiciones de utilización más severas.

Acabado

- ✓ Acero pintado:
 - en el horno,
 - epoxi.
- ✓ RAL 5012.
- ✓ Acero Inoxidable 304L o 316L.
- ✓ Acero galvanizado.

* Granulometría habitual de los productos: 0/40.

Instalación

El transportador BT se puede integrar en cualquier tipo de instalación de transporte de producto a granel realizado mediante el transportador de cinta.

Ejemplos de instalación realizados

✓ Puesto de carga de granulados

- Precarga: permite evitar las sobrecargas suministrando en una sola vez la cantidad deseada, lo que evita sobrecargas y subcargas, así como las operaciones de designación y la espera en el puente báscula de salida.
- Carga automática de camiones, controlada en el puente báscula de tara a la entrada del sitio, a través de un distintivo RFID y un terminal chofer. La carga se para cuando se alcanza la consigna dada por el distintivo.
- Cuando la báscula se utiliza en metrología legal, el camión recupera el vale de entrega y abandona el sitio sin tener que pasar por el puente báscula de salida.

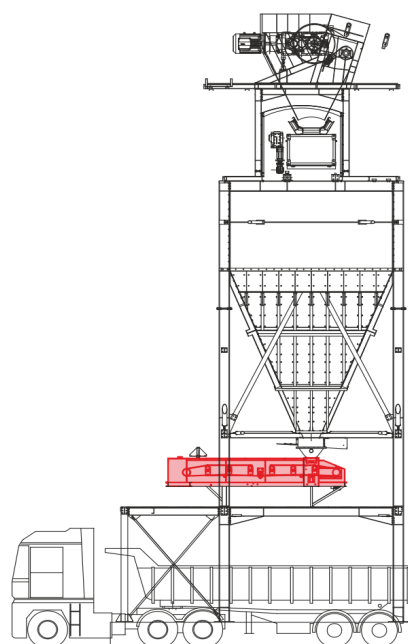

✓ Puesto de carga de cereales en Metrología Legal

- Transportador BT en canalón de salida lateral del silo.

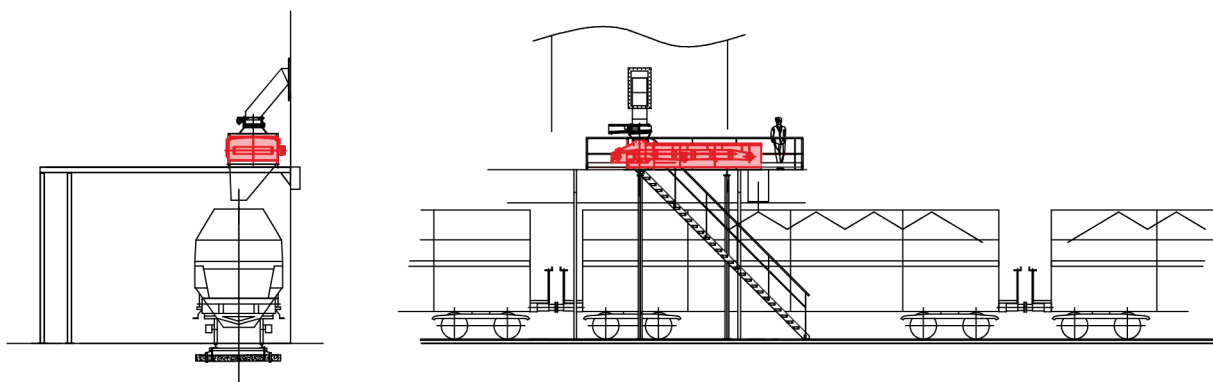

✓ Manutención a granel en uso interno

En los silos, los circuitos de manutención utilizados para las operaciones de transvase o de removido contienen transportadores de cinta. Cuando no es el caso (transportador de cadena, elevadores de cangilones, etc.) la instalación de un instrumento de pesaje continuo resulta imposible. Implantar un transportador BT resulta entonces la solución más sencilla y eficaz.

Igualmente, para el ensilado, cuando la instalación de una báscula integradora en el transportador de llenado de las células es imposible (transportador de cadena, carro vertedor), el transportador BT en versión ATEX constituye la solución ideal.

En complemento de la gama estándar de caudal y de magnitud de cinta, PRECIA MOLEN estudia y realiza transportadores pesados a la medida, para responder a sus necesidades para caudales superiores o para productos de poca densidad.

Certificación metrológica europea e internacional

- ✓ Directiva 2004/22/CE.
- ✓ Recomendación OIML R50.

Conformidad europea e internacional

- ✓ Directiva 2006/42/CE relativa a las máquinas.
- ✓ Directiva 2006/95/CEE relativa a los equipos de baja tensión.
- ✓ Directiva 2004/108/CE relativa a la compatibilidad Electromagnética.
- ✓ Directiva 94/9/CE relativa a las atmósferas ATEX.**

** Versión ATEX (Atmósfera explosiva) por pedido.

Dimensiones, peso y caudal

Serie Agro

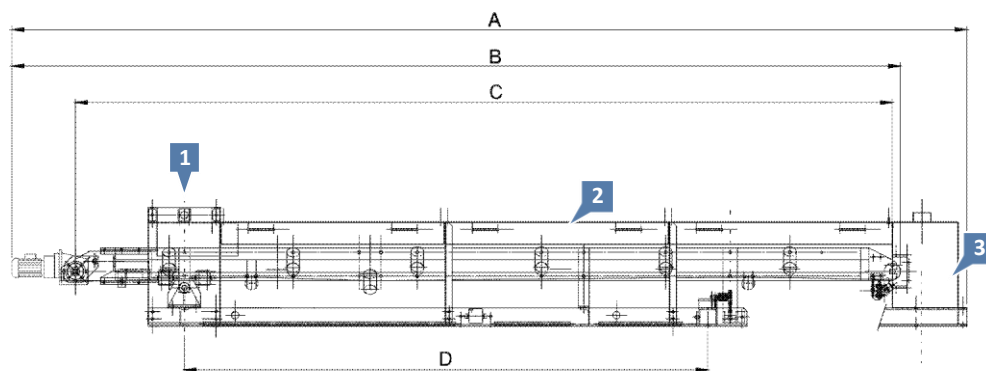

1. Sección de alimentación
2. Cubierta de regulación
3. Copistería de descarga

| | Anchode Cinta | A | B | C | D | E | F | H | Peso (kg) | Caudal (m3/h) |
|-------------|------------------|------|------|------|------|------|------|-----|--------------|------------------|
| BTA 4x1800 | 400 | 2560 | 2195 | 1800 | 954 | 762 | 822 | 650 | 380 | 35 |
| BTA 5x1800 | 500 | 2560 | 2195 | 1800 | 954 | 862 | 922 | 650 | 430 | 60 |
| BTA 6x1800 | 650 | 2560 | 2195 | 1800 | 954 | 1012 | 1072 | 650 | 500 | 90 |
| BTA 4x3000 | 400 | 3760 | 3400 | 3000 | 1604 | 762 | 822 | 650 | 490 | 35 |
| BTA 5x3000 | 500 | 3760 | 3400 | 3000 | 1604 | 862 | 922 | 650 | 590 | 60 |
| BTA 6x3000 | 650 | 3760 | 3400 | 3000 | 1604 | 1012 | 1072 | 650 | 710 | 90 |
| BTA 8x3000 | 800 | 3760 | 3400 | 3000 | 1604 | 1162 | 1222 | 650 | 790 | 130 |
| BTA 5x4500 | 500 | 5260 | 4895 | 4500 | 2884 | 862 | 922 | 650 | 660 | 60 |
| BTA 6x4500 | 650 | 5260 | 4895 | 4500 | 2884 | 1012 | 1072 | 650 | 780 | 90 |
| BTA 8x4500 | 800 | 5260 | 4895 | 4500 | 2884 | 1162 | 1222 | 650 | 880 | 130 |
| BTA 10x4500 | 1000 | 5260 | 4895 | 4500 | 2884 | 1272 | 1362 | 650 | 1020 | 180 |

Serie Pesada

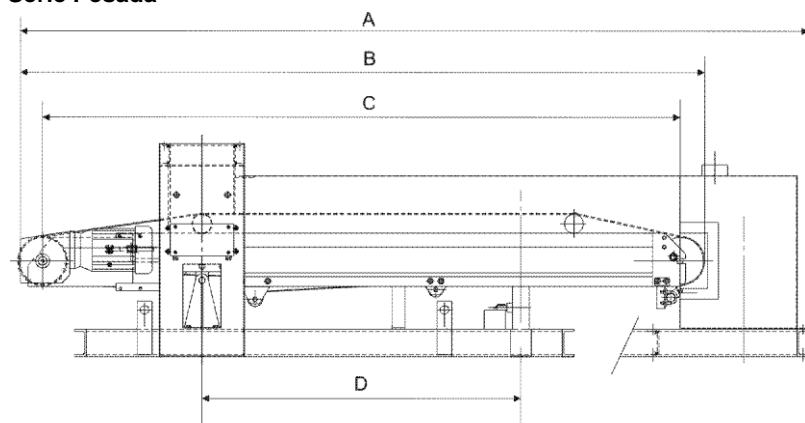

| | Anchode cinta | A | B | C | D | E | F | H | Peso(kg) | Caudal (m3/h) |
|-------------|------------------|------|------|------|------|------|------|------|----------|------------------|
| BTL 6x3000 | 650 | 3710 | 3220 | 3000 | 1500 | 1070 | 1150 | 1000 | 1155 | 110 |
| BTL 8x3000 | 800 | 3710 | 3220 | 3000 | 1500 | 1220 | 1300 | 1000 | 1215 | 170 |
| BTL 10x3000 | 1000 | 3710 | 3220 | 3000 | 1500 | 1420 | 1500 | 1000 | 1285 | 250 |
| BTL 12x3000 | 1200 | 3710 | 3220 | 3000 | 1500 | 1620 | 1700 | 1000 | 1395 | 325 |
| BTL 14x3000 | 1400 | 3710 | 3220 | 3000 | 1500 | 1820 | 1900 | 1000 | 1665 | 410 |
| BTL 6x4500 | 650 | 5220 | 4730 | 4500 | 3000 | 1070 | 1150 | 1000 | 1300 | 110 |
| BTL 8x4500 | 800 | 5220 | 4730 | 4500 | 3000 | 1220 | 1300 | 1000 | 1350 | 170 |
| BTL 10x4500 | 1000 | 5220 | 4730 | 4500 | 3000 | 1420 | 1500 | 1000 | 1420 | 250 |
| BTL 12x4500 | 1200 | 5220 | 4730 | 4500 | 3000 | 1620 | 1700 | 1000 | 1530 | 325 |
| BTL 14x4500 | 1400 | 5220 | 4730 | 4500 | 3000 | 1820 | 1900 | 1000 | 1800 | 410 |
| BTL 16x4500 | 1600 | 5270 | 4730 | 4500 | 3000 | 2020 | 2100 | 1000 | 2000 | 460 |

Todas las dimensiones son en mm.



Modelo BT con cubierta

Opciones

Construcción Acero Inoxidable 304L

Construcción Acero Inoxidable 316L

Construcción acero galvanizado en caliente

Enarenado SA 2^{1/2}

Tornillería Acero Inoxidable 304L

Copistería de descarga sobre armazón

Cubierta de regulación

Cubierta integral

Caja de potencia

Armario de potencia

Versión ATEX 3D u otras por pedido

Versión uso baja temperatura -20°C a +60°C

Trampilla de dosificación

Esclusa alveolar

Masas patrón

Su especialista

BALANZAS VEGASYSTEMS S.A.C.

Calle Las Colinas Mz. N1 Lote 3

Urb. Las Fresas - Callao, Perú

Central: (+511) 707-3594 | (+511) 484-3450

Celular: (+51) 987 189 551

Email: ventas@vegasytems.pe